

## ANEXO I

### DESCRIÇÃO DOS ESPAÇOS DISPONÍVEIS PARA OCUPAÇÃO, ESTRUTURA E LIMITE DE PÚBLICO DA CASA DA CULTURA



#### CINE FALB RANGEL

Sala de cinema destinada exclusivamente a projeções audiovisuais, a sala possui uma tela branca ao fundo de 5m (largura) x 4m (altura). Seu palco tem 9,30m (largura) x 4,65m (profundidade) e o pé direito de 3,25m (ao fundo) e 5,40m (na boca de cena). Sua plateia é formada por 67 cadeiras fixas e mais 03 espaços destinados para pessoas com deficiência. Possui cabine de

operação técnica, projetor de vídeo Acer 3500 lumens, Mesa de áudio Oneal OMX 412x - 6 canais, Notebook Lenovo com entrada VGA, LAN, HDMI e três entradas para USB e cabo HDMI, além de uma caixa ativa UNIC e outra passiva 200w de potência

## QUINTAL

Por questões de segurança, estabelece-se que o limite máximo no Quintal da Casa da Cultura é de 150 pessoas. A Secretaria da Juventude e Cultura - SEJUC de Sobral não disponibilizará equipamento de som e luz nesse espaço, sendo de inteira responsabilidade do proponente.

## HALL

Capacidade para receber até 50 pessoas, com área de , com 19,90 metros de parede linear, pé direito de 4,0m, paredes todas de alvenaria e iluminação em spots direcionáveis.

## GALERIA TÉRREO

Capacidade para receber até 50 pessoas, com área de , com 38,20 metros de parede linear, pé direito de 3,8m, paredes todas de alvenaria e iluminação em spots fixos direcionáveis.

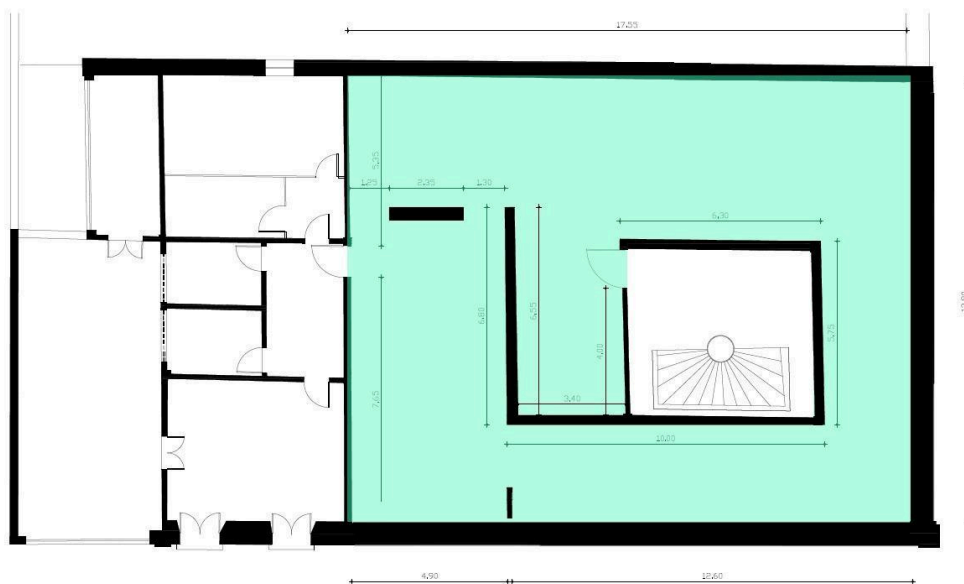

## GALERIA ZENON BARRETO

Capacidade para receber 200 pessoas. Área: 200m<sup>2</sup> de área com 93 metros de paredes linear, pé direito de 3,9 metros, paredes em drywall e alvenaria, iluminação de spots direcionáveis e móveis em trilhos. Suporte metálico para banner na área externa da edificação com dimensões 2,20m de largura por 3,20m de altura com fixação em braçadeiras